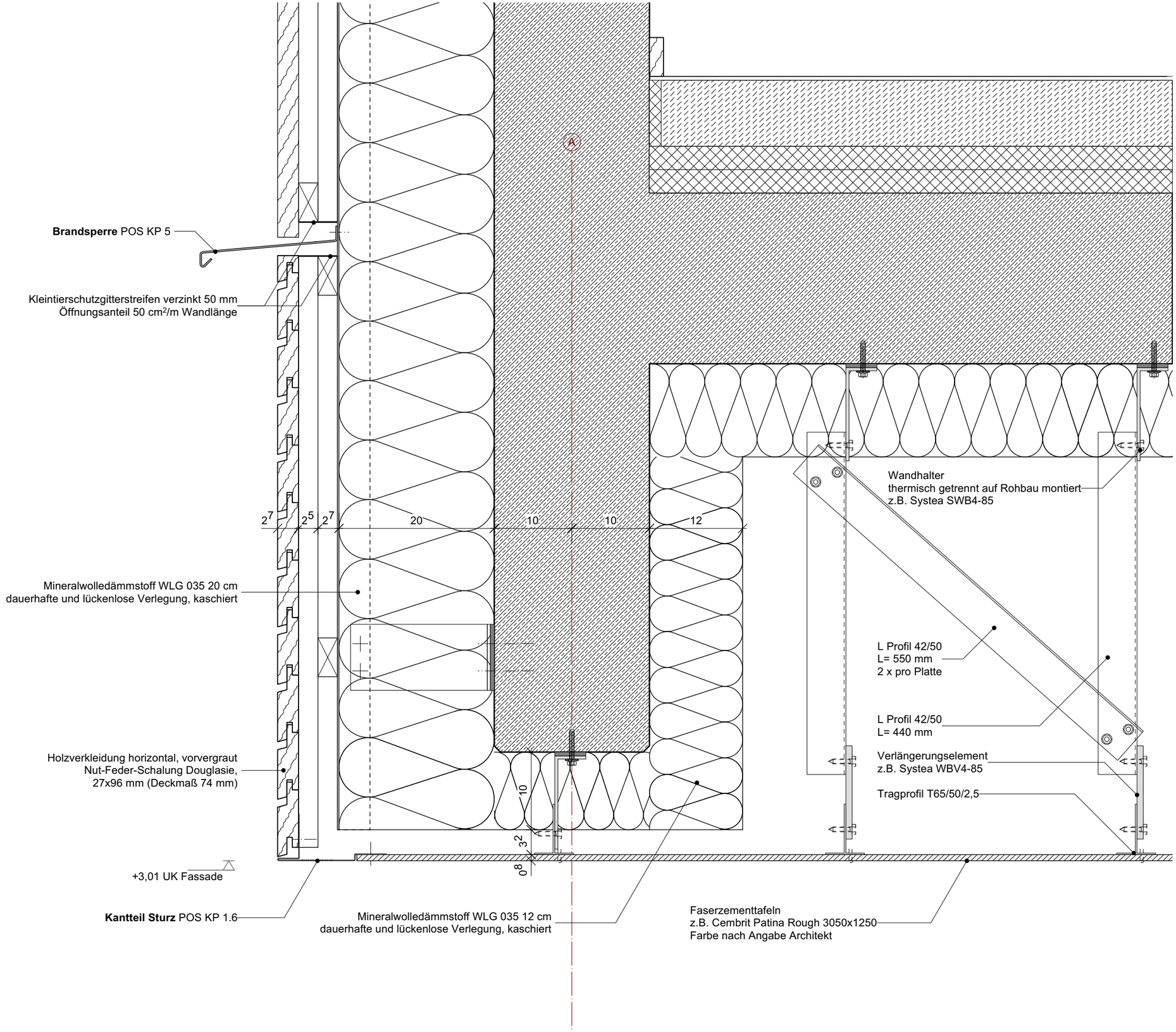

Legende / Hinweise

Füllungen

Stahlbeton		Estrich	
Stahlbeton-WU		Dämmung	
Stb-Ortbetonfass.		Verblender	
Mauerwerk nicht tragend		Holzschalung	
Mauerwerk tragend		Trockenbau	

DIE PLÄNE SIND NUR GÜLTIG IN ZUSAMMENHANG MIT DEN POSITIONSPLÄNEN, DER STATISCHEN BERECHNUNG UND DEM WÄRME- UND SCHALLSCHUTZNACHWEIS DES INGENIEURBÜROS:

+/- 0,00 = OKFF EG = +29,01 üNHN

ALLE HÖHENANGABEN FASSADE / FENSTER / TÜREN BEZIEHEN SICH AUF OKFF

ALLE MAßE SIND VOR ORT ZU PRÜFEN!

Versendet

Datum	Index	Gez.	

Index

Datum	Index	Gez.	Änderung

Zubau Grundschule Brehmweg

Brehmweg 62
22527 Hamburg

Bauherr

SBH I Schulbau Hamburg

An der Stadthausbrücke 1 20355 Hamburg
Tel. 040 42 828 61 68
Fax. 040 42 73 101 42
mail: schulbau@sbh.hamburg.de

Unterschrift Bauherr

Architekt

360grad+ architekten GmbH
Neuer Pferdemarkt 1 20359 Hamburg
Tel. 040 . 87 88 0 99 0
Fax. 040 . 87 88 0 99 29
mail : info@360gradplus.com

Unterschrift Architekt

Plannr. :	**173-A11-020-Av00**
Phase :	Ausführungsplanung
Darstellung :	Fassadenrand
Maßstab:	1:5
Datum:	14.03.2023
Bearbeitung:	rh/rm